MiBACT MINISTERO DEI BENI E DELLE ATTIVITÀ CULTURALI

Fondazione Puglia

FSC 2014/2020 · UNIONE EUROPEA · REGIONE PUGLIA ASSESSORATO INDUSTRIA TURISTICA E CULTURALE · PiiiL CULTURA

REGIONE PUGLIA - FSC 2014/2020 - Investiamo nel vostro futuro

COMUNE DI BARI
Assessorato alle Culture

UBI Banca

CAMERATA MUSICALE BARESE

7ª Stagione 2018/2019 DREAMY

Inaugurazione Stagione

Concerto dedicato al Prof. Giovanni Girone già Presidente Onorario della Camerata

CONCERTI

LUNEDÌ 22 OTTOBRE 2018

TEATRO PETRUZZELLI • ORE 21

PHILARMONIC KODALY ORCHESTRA

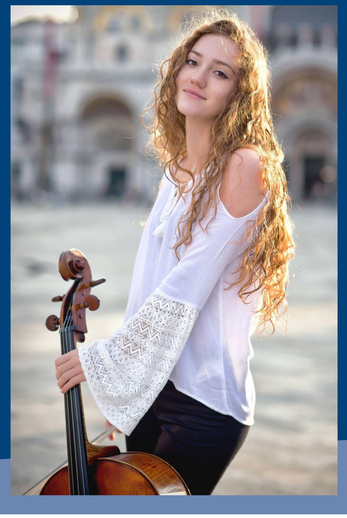

Ph. L. Jacquemin

Direttore **Dániel Somogyi-Tóth**

Violoncellista **Erica Piccotti**

Musiche: **F. Schubert**
R. Schumann
F. B. Mendelssohn

...lasciamo Parlare la Musica

MARIO BIONDI
" in CONCERTO"

FUORI PROGRAMMA

Lunedì 26 Novembre 2018
Teatro Petruzzelli - ore 21

Abbonamenti e prenotazioni:
Bari, Via Sparano 141/ Tel. 080 5211908
Biglietteria online www.cameratamusicalebarese.it
Box Office: La Feltrinelli - Bari - Botteghino Teatro Petruzzelli